

TÜRKİYE ELEKTRİK YATIRIMLARI 2020 YILI ŞUBAT AYI ÖZET RAPORU

Bu rapor Enerji İşleri Genel Müdürlüğü Yatırımlar Dairesi Başkanlığı tarafından hazırlanmıştır.

Uyarı: Bu raporda kullanılan verilerin bir kısmı, ilgili kurum/kuruluşlardan temin edilerek kullanılmıştır. Raporda kullanılan veriler, bilgi amaçlı yayımlanmakta olup gerekmesi halinde revize edilebileceğinden resmi verilerin ilgili kurum/kuruluşlardan temin edilmesi gerekmektedir.

Elektrik Üretim Tesisi Yatırımları¹

2020 yılı Şubat ayında 43 MW kurulu gücünde lisanslı elektrik üretim santrali işletmeye girmiş olup Elektrik Piyasasında Lisanssız Elektrik Üretim Yönetmeliği kapsamında olan 6370 MW'lık kapasiteyle birlikte toplam kurulu güç 91406 MW değerine ulaşmıştır.

2019 yılı Şubat ayında ise 94 MW kurulu gücünde lisanslı elektrik üretim santrali işletmeye girmiştir. 2019 yılı Şubat ayı sonu Toplam Türkiye Kurulu Gücü 89047 MW olarak gerçekleşmiştir.

Türkiye'deki elektrik üretim tesislerinin kurulu gücünde, geçen yılın Şubat ayı sonundaki kurulu güce kıyasla % 2,65 oranında artış gerçekleşmiştir.

01/02/2020 – 29/02/2020 Tarihleri Arasında (2020 Yılı Şubat Ayı) İşletmeye Giren Lisanslı Elektrik Üretim Santralleri Listesi

SIRA NO	LİSANS TARİHİ	LİSANS SAYISI	ŞİRKET ADI	SANTRAL ADI	İL	YAKIT CİNSİ	İLAVE KURULU GÜÇ (MW _e)	GEÇİCİ KABUL TARİHİ
1	25.03.2008	EÜ/1546-3/1129	BURSA TEMİZ ENERJİ ELEKTRİK ÜRETİM SAN. VE TİC. A.Ş.	BANDIRMA-3 RES	BALIKESİR	RES	0	14.02.2020
2	28.02.2019	EÜ/8460-2/04185	PADAŞ ENERJİ VE GÜBRE ÜRETİM TİC. SAN. A.Ş.	PADAŞ ENERJİ BİYOGAZ TESİSİ	ANKARA	BİYOKÜTLE (HAYVANSAL ATIK)	1,501	14.02.2020
3	20.09.2018	EÜ/8067-3/04049	AS KOÇ ENERJİ TAR. HAYV. GIDA İNŞ. SAN. VE TİC. A.Ş.	AS KOÇ BİYOGAZ TESİSİ	DİYARBAKIR	BİYOKÜTLE (TAR./HAYV. ATIK)	1,409	18.02.2020
4	22.06.2018	EÜ/7909-13/03954	GÜVENRES ENERJİ ELEKTRİK ÜRETİM A.Ş.	ÇAKIL RES	BURSA	RES	3	20.02.2020
5	6.01.2011	EÜ/3003-23/1778	SAFİR ENERJİ ÜRETİM YATIRIM VE TİC. A.Ş.	MERYEM RES	BİLECİK	RES	17,2	27.02.2020
6	10.01.2019	EÜ/8369-15/04164	YELEN-GÜLPINAR ENERJİ ÜRETİM SAN. VE TİC. A.Ş.	GÜLPINAR RES	ÇANAKKALE	RES	5	27.02.2020
7	31.03.2011	EÜ/3144-4/1900	BALABANLI RÜZGAR ENERJİSİNDEN ELEKTRİK ÜRETİM A.Ş.	BALABANLI RES	TEKİRDAĞ	RES	0,9	28.02.2020
8	10.04.2008	EÜ/1565-7/1139	GALATA WIND ENERJİ A.Ş.	ŞAH RES	BALIKESİR	RES	12	28.02.2020

¹ Veriler geçici olup revize edilebilir.

SIRA NO	LİSANS TARİHİ	LİSANS SAYISI	ŞİRKET ADI	SANTRAL ADI	İL	YAKIT CİNSİ	İLAVE KURULU GÜÇ (MW _e)	GEÇİCİ KABUL TARİHİ
9	27.12.2007	EÜ/1435-2/1038	EGENDA EGE ENERJİ ÜRETİM A.Ş.	EĞLENCE I HES	ADANA	HES	0,85	28.02.2020
10	27.12.2007	EÜ/1435-3/1039	EGENDA EGE ENERJİ ÜRETİM A.Ş.	EĞLENCE II HES	ADANA	HES	1,2	28.02.2020
Toplam							43	

2019 Yılı Şubat Ayında İşletmeye Giren Lisanslı Santraller

KAYNAK	KURULU GÜCÜ (MW)
TERMİK	54,50
HES	18,33
RES	21,00
BİYOKÜTLE, ATIK ISI, JEOTERMAL	0,00
GES	0,00
TOPLAM	94

2019 YILI ŞUBAT AYI ENERJİ YATIRIMLARI

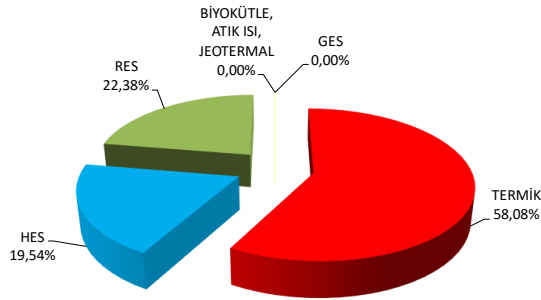

2020 Yılı Şubat Ayında İşletmeye Giren Lisanslı Santraller

KAYNAK	KURULU GÜCÜ (MW)
TERMİK	0,00
HES	2,05
RES	38,10
BİYOKÜTLE, ATIK ISI, JEOTERMAL	2,91
GES	0,00
TOPLAM	43

2020 YILI ŞUBAT AYI ENERJİ YATIRIMLARI

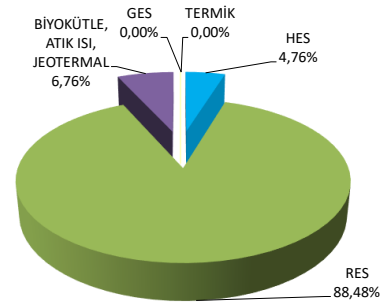

2019 Yılı İlk 2 Ayında İşletmeye Giren Lisanslı Santraller

KAYNAK	KURULU GÜCÜ (MW)
TERMİK	254,50
HES	85,69
RES	25,50
BİYOKÜTLE, ATIK ISI, JEOTERMAL	20,00
GES	0,00
TOPLAM	386

2019 YILI 2 AYLIK ENERJİ YATIRIMLARI

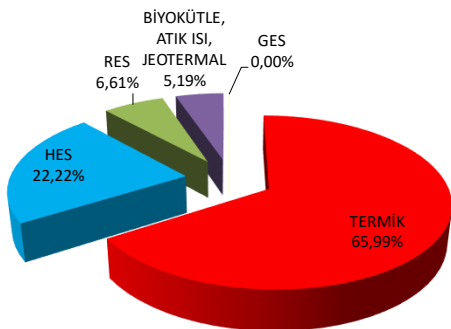

2020 Yılı İlk 2 Ayında İşletmeye Giren Lisanslı Santraller

KAYNAK	KURULU GÜCÜ (MW)
TERMİK	0,00
HES	7,10
RES	56,28
BİYOKÜTLE, ATIK ISI, JEOTERMAL	14,95
GES	5,05
TOPLAM	83

2020 YILI 2 AYLIK ENERJİ YATIRIMLARI

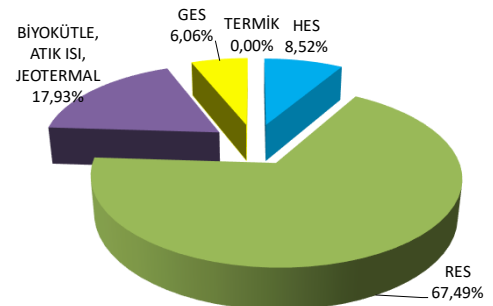

Elektrik Piyasasında Lisanssız Elektrik Üretim Yönetmeliği Kapsamındaki Kapasite²

KAYNAK	KURULU GÜCÜ (MW)
GES	5883,41
DG	123,48
BİYOKÜTLE, ATIK ISI	283,37
RES	70,83
HES	8,65
TOPLAM	6370

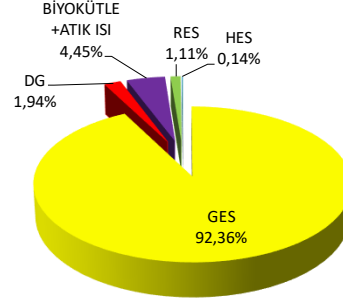

29 Şubat 2020 İtibarıyla Türkiye'deki Elektrik Üretim Tesislerinin Toplam Kurulu Gücünün Dağılımı²

KAYNAK	KURULU GÜCÜ (MW)
TERMİK	46496,05
HES	28510,11
RES	7646,54
GES	6058,16
BİYOKÜTLE, ATIK ISI, JEOTERMAL	2695,05
TOPLAM	91406

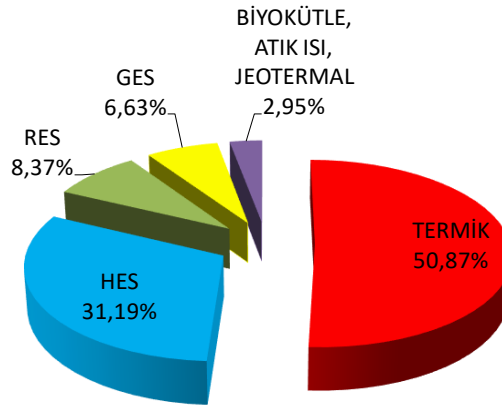

² TEİAŞ Genel Müdürlüğü'nden temin edilen verilere göre güncellenmiştir.