EİGM HAFTALIK PİYASA GÖZLEM RAPORU

YIL: 2026 HAFTA: 47 SAYI: 691

Haftalık PTF-SMF Grafiği

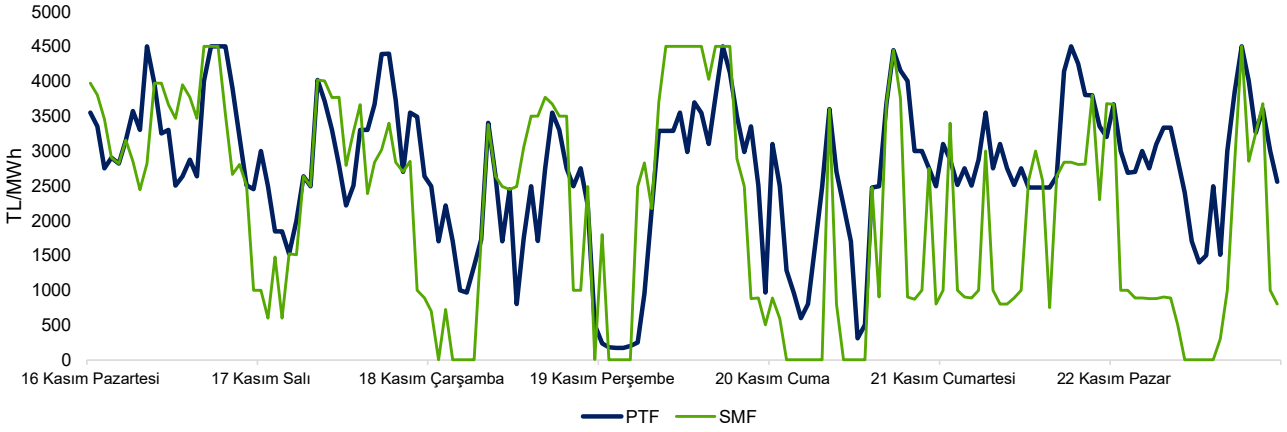

YÖNETİCİ ÖZETİ

Geçen hafta PTF ortalaması 2.732 TL/MWh, SMF ortalaması 2.129 TL/MWh olarak gerçekleşmiştir. Haftalık bazda minimum PTF 175 TL/MWh, maksimum PTF 4.500 TL/MWh seviyesindedir.

2 hafta öncesine göre PTF ortalaması 234 TL/MWh azalmıştır; geçen yılın aynı haftasına göre 347 TL/MWh artmıştır. Kümülatif PTF ortalaması 2.122 TL/MWh seviyesinde olup geçen yıl benzer döneminin 460 TL/MWh altındadır.

Haftalık bazda elektrik tüketimi 6,14 TWh seviyesinde olup 2 hafta öncesine göre %0,93 azalmış; geçen yılın benzer haftasına göre %5,2 artmıştır.

Geçen yılın benzer dönemine göre kümülatif bazda kaynakların üretimi değerlendirildiğinde; doğal gaz santrallerinin üretimi %47 azalmış, hidrolik santrallerin üretimi %84,6 artmış, ithal kömür santrallerinin üretimi %21,9 azalmış, yerli kömür santrallerinin üretimi %1,8 artmış ve rüzgar santrallerinin üretimi %14,1 artmıştır.

GÖP hacminin, elektrik tüketimi içindeki payı %61,9 seviyesinde olup geçen haftaya göre 1,05 puan azalmıştır.

Haftalık bazda elektrik üretimindeki kamu payı (EÜAŞ) %19,8, Yİ-YİD-İHD santralleri payı %2,5, serbest üretim şirketleri payı %77,7 seviyesindedir.

Geçen hafta DGP'de gerçekleştirilen YAL talimatları hacmi 24.937 MWh azalarak 70.835 MWh, gerçekleştirilen YAT talimatları hacmi 8.959 MWh azalarak 68.240 MWh seviyesinde gerçekleşmiştir.

Fazla yönündeki saat sayısı 97, açık yönündeki saat sayısı 71 ve sistemin yön değiştirdiği saat sayısı 41 olarak gerçekleşmiştir. 2 hafta öncesinde bu rakamlar sırasıyla 76, 92 ve 28 idi.

Saatlik bazda 1 kodlu YAL talimatlarının 1.000 MWh'i geçtiği 4 saat, 1 kodlu YAT talimatlarının 1.000 MWh'i geçtiği 0 saat görülmüştür. Haftalık bazda YAL1 talimatlarının hacmi 11.678 MWh azalmış, YAT1 talimatlarının hacmi 3.635 MWh azalmıştır. Kümülatif bazda değerlendirildiğinde; geçen yıla göre YAL1 talimatları hacmi 6.390.585 MWh artmış, YAT1 talimatları hacmi 78.906 MWh artmıştır.

Kısaltmalar

GÖP: Gün Öncesi Piyasası
DGP:Dengeleme Güç Piyasası
EAK: Emreamade Kapasite
PTF: Piyasa Takas Fiyatı
SMF: Sistem Marginal Fiyatı
SSM: GÖP'teki Sistem Satış Miktarı
YAL: Yük Alma Talimatı
YAT: Yük Atma Talimatı
YAL1: 1 Kodlu Yük Alma Talimatı
YAT1: 1 Kodlu Yük Atma Talimatı
Küm.: Kümülatif
İA: İkili Anlaşma

Not: Bu rapor, Enerji ve Tabii Kaynaklar Bakanlığı uzmanları tarafından yalnızca bilgilendirme amacıyla hazırlanmaktadır. Rapor, kesinleşmemiş verilere dayanmaktadır. Bu raporda yer alan değerlendirmeler, raporun yazarlarına aittir. Raporda yer alan bilgi ve değerlendirmelerin doğru ve eksiksiz olması konusunda herhangi bir şekilde garanti verilmemektedir.

GÜN ÖNCESİ PİYASASI

Şekil 1: Elektrik Tüketimi - PTF İlişkisi

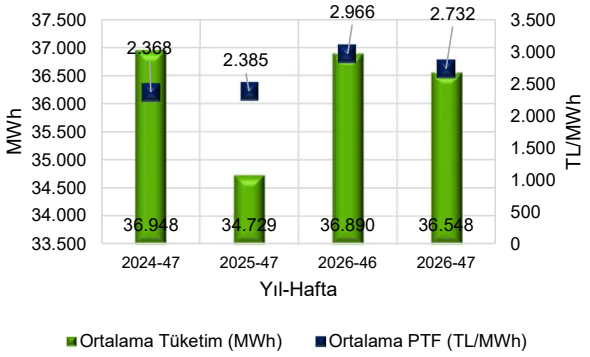

Şekil 2: Haftalık Ortalama PTF

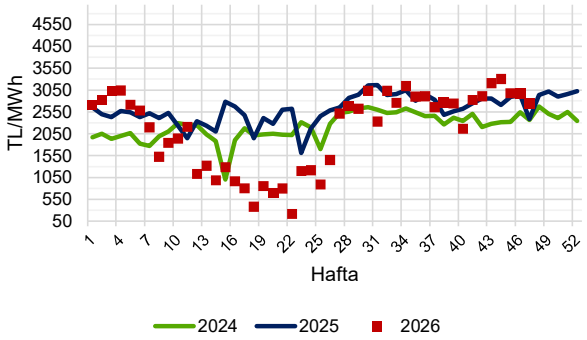

Şekil 3: Kümülatif PTF

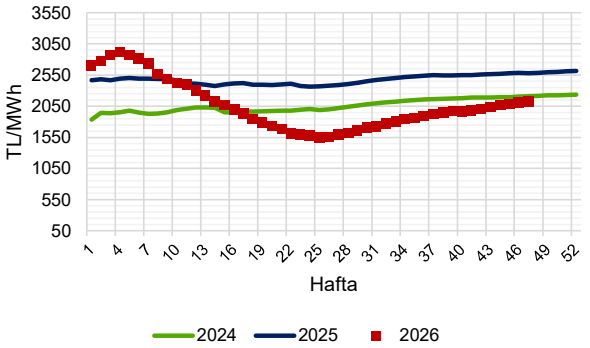

Şekil 4: Haftalık ve Kümülatif GÖP Ciro

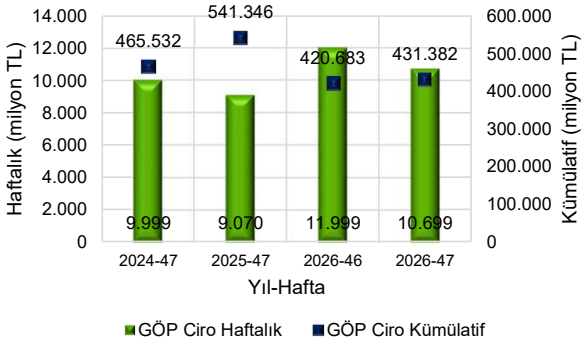

Şekil 5: Ortalama-Minimum Rezerv, Ortalama Tüketim ve EAK

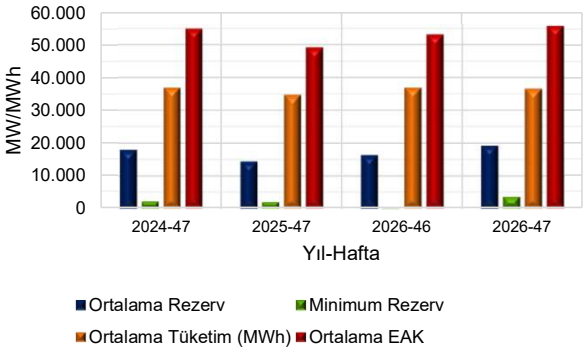

Şekil 6: Günlük Minimum, Ortalama, Maksimum PTF ve EAK

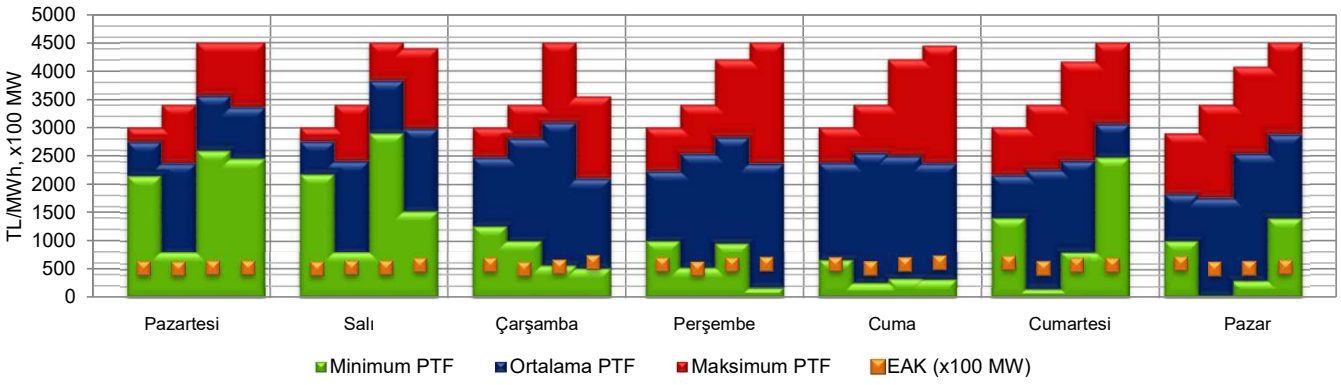

Not: Üstteki şekilde 1.sütunlar 2 yıl öncesi, 2.sütunlar 1 yıl öncesi, 4.sütunlar mevcut yılın benzer haftalarını, 3.sütunlar mevcut yılda 2 hafta öncesini göstermektedir.

Şekil 7: Yük, Rezerv, Rüzgar-Yenilenebilir Üretimi ve PTF-SMF İlişkisi

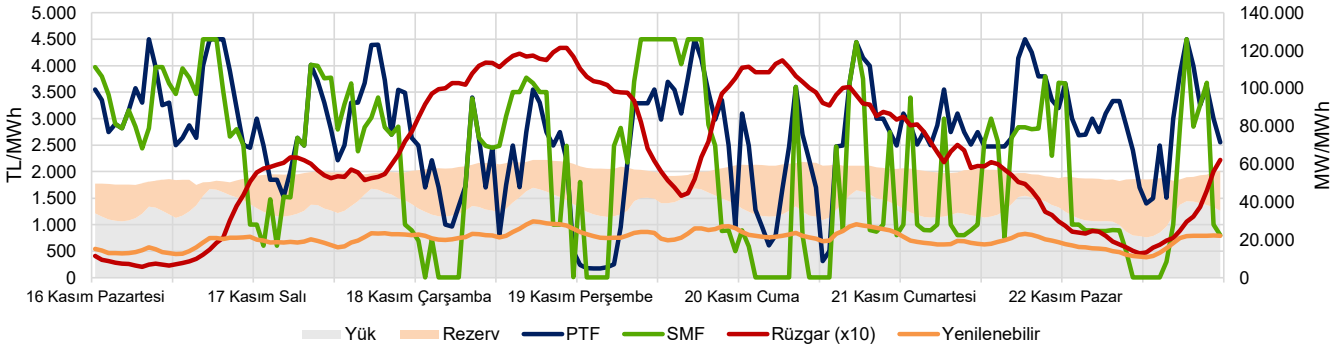

Şekil 8: Hidrolik Santraller Üretiminin Haftalık Bazdaki Payı

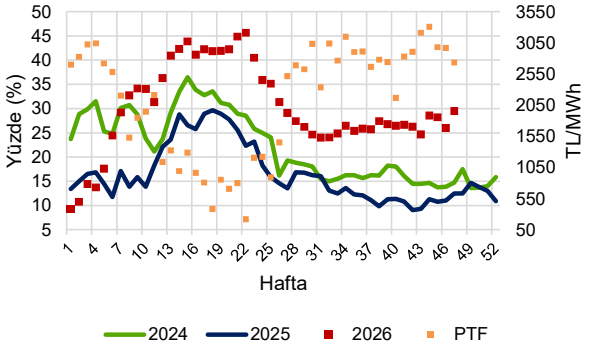

Şekil 9: Rüzgar Santralleri Üretiminin Haftalık Bazdaki Payı

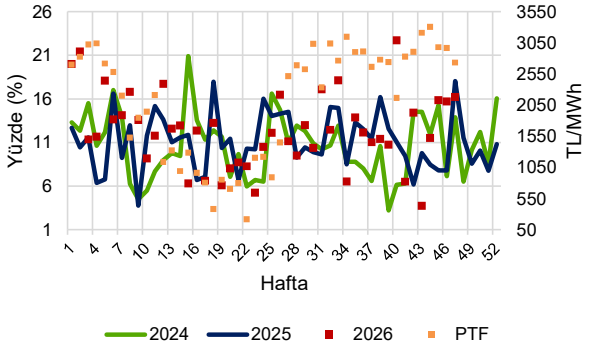

Şekil 10: Kömür Santralleri Üretiminin Haftalık Bazdaki Payı

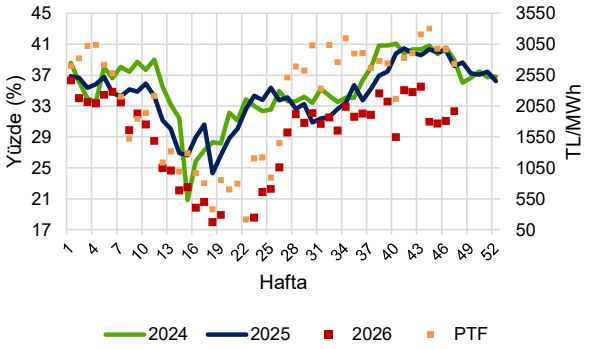

Şekil 11: Doğal Gaz Santralleri Üretiminin Haftalık Bazdaki Payı

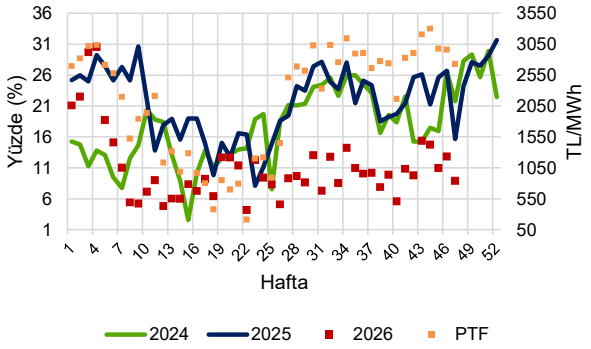

Şekil 12: Kaynakların Günlük Üretimdeki Payı ve PTF-SMF

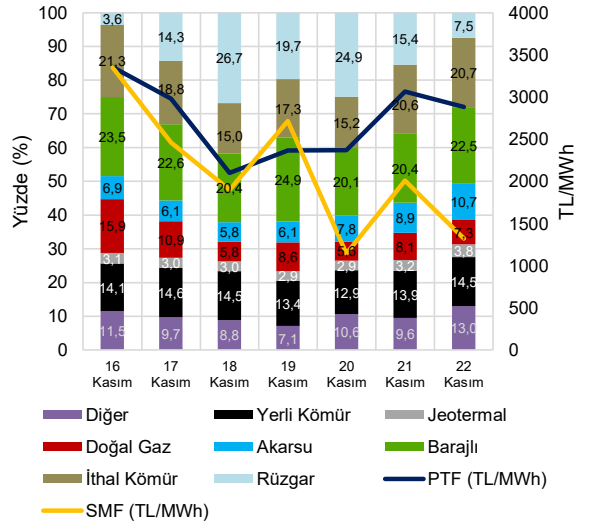

Şekil 13: Kümülatif Üretim Payları ve PTF Karşılaştırılması

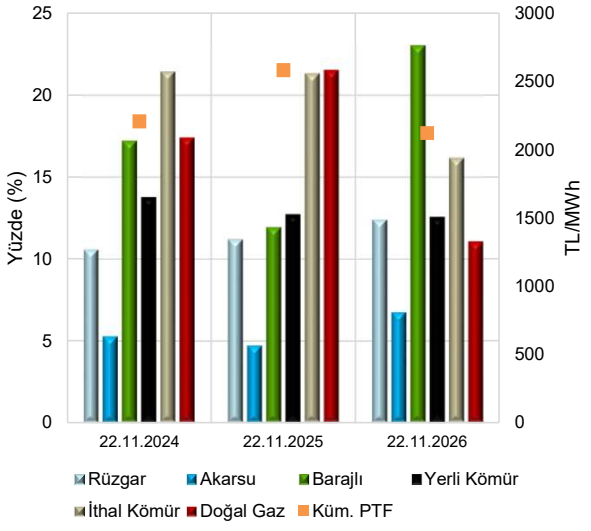

Şekil 14: Hafta İçi Günlere İlişkin PTF-Rezerv İlişkileri

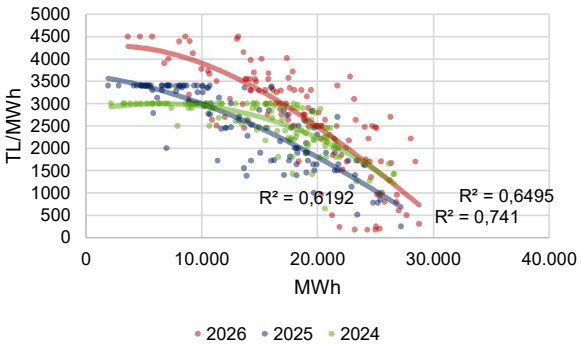

Şekil 15: Hafta İçi Günlere İlişkin PTF-Yük İlişkileri

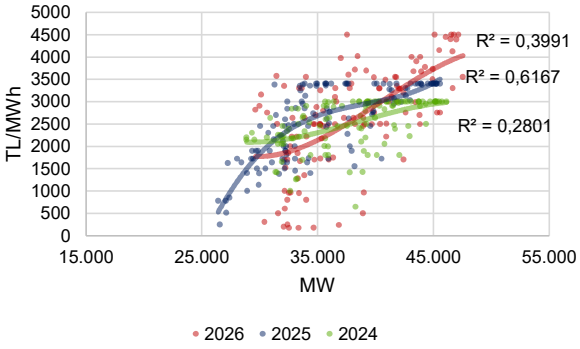

Şekil 16: Hafta İçi Günlere İlişkin PTF-SSM İlişkileri

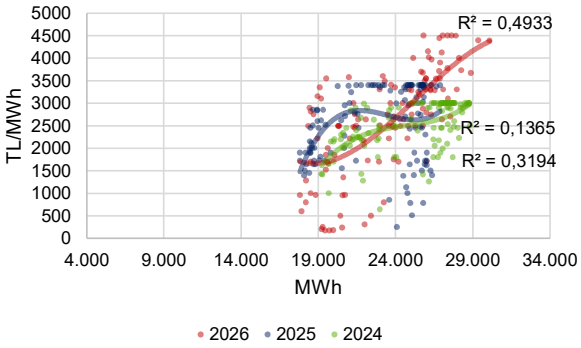

Şekil 17: Haftalık GÖP, İA, DGP Hacmi, Tüketim ve GÖP'ün Tüketim İçindeki Payı

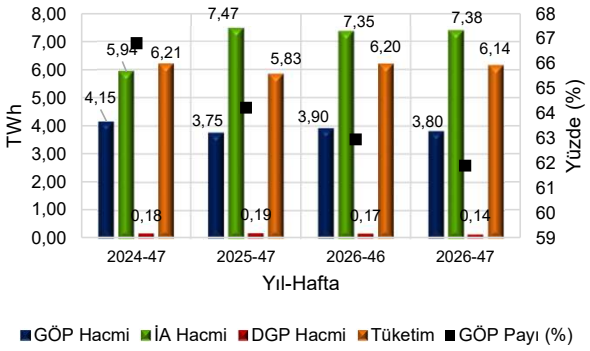

Şekil 18: Kümülatif GÖP, İA, DGP Hacmi, Tüketim ve GÖP'ün Tüketim İçindeki Payı

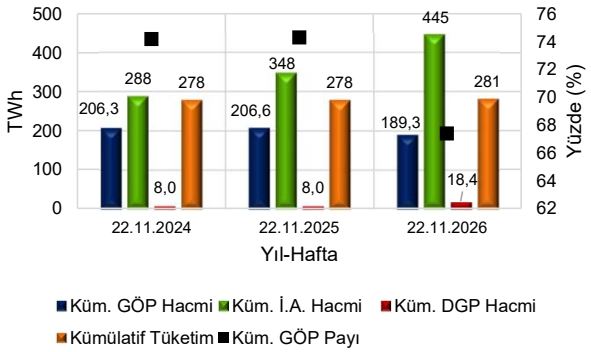

Şekil 19: Kuruluşlara Göre Elektrik Üretimi

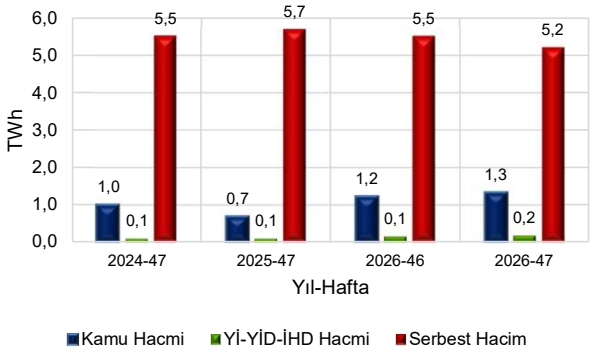

DENGELEME GÜÇ PİYASASI

Şekil 20: Saatlik YAL-YAT Talimatları

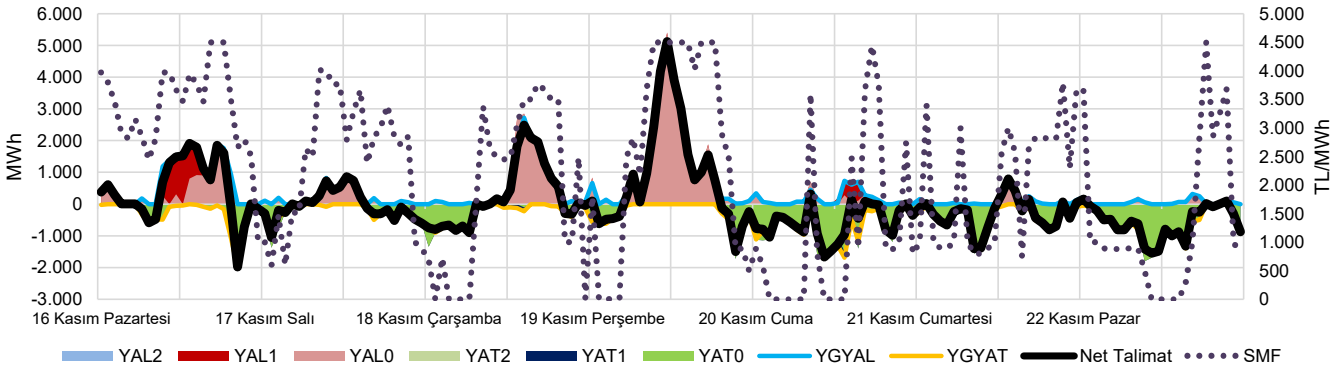

Şekil 21: Saatlik Bazda SMF-PTF Farkı

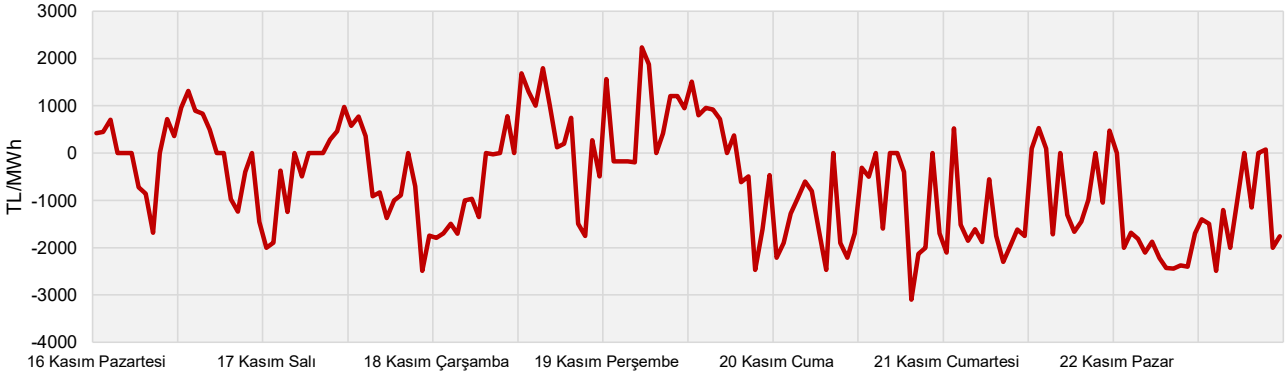

Şekil 22: Haftalık Bazda YAL Talimatları Karşılaştırması

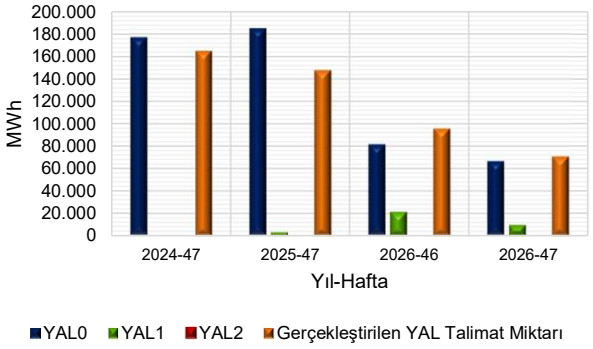

Şekil 23: Haftalık Bazda YAT Talimatları Karşılaştırması

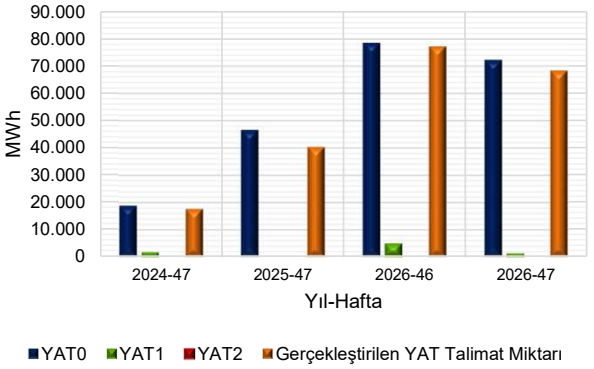

Şekil 24: Sistemdeki Fazla, Açık Yönlü ve Sistemin Yön Değiştirdiği Saat Sayıları

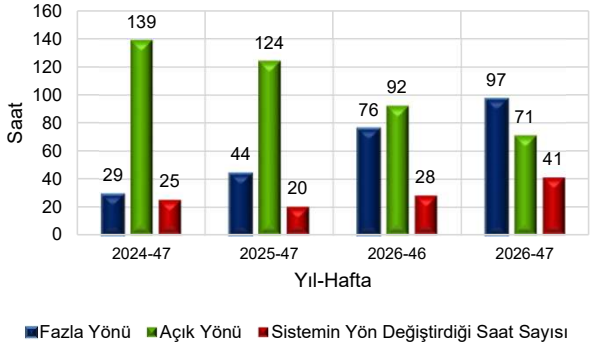

Şekil 25: Saatlik Net Dengesizlik Analizi

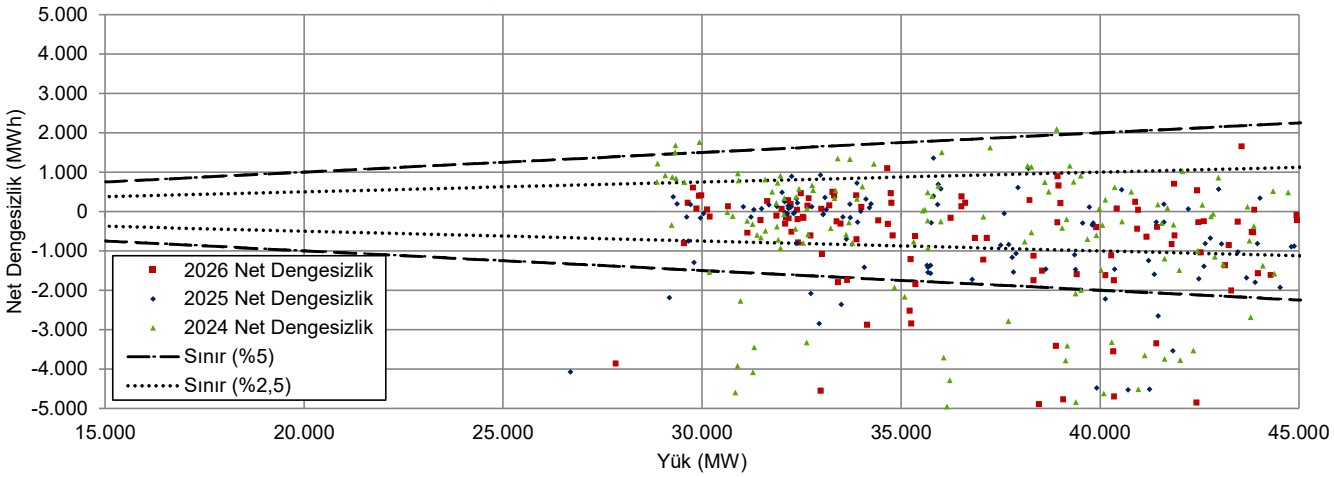

Şekil 26: Saatlik Yük-Yük Tahmin Hatası İlişkisi

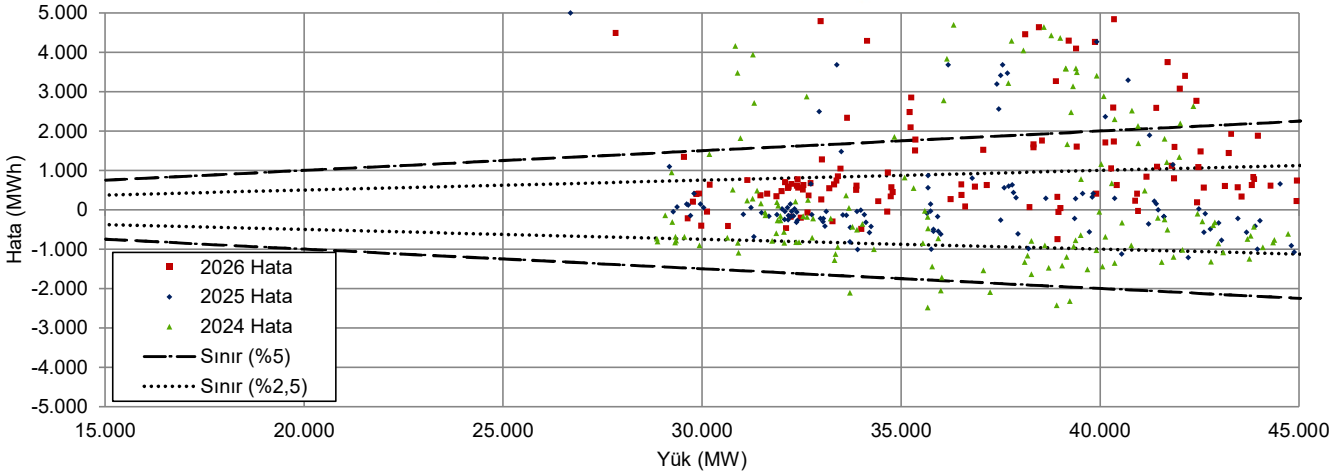

Şekil 27: Haftalık ve Kümülatif Bazda YAL1 ve YAT1 Talimatları

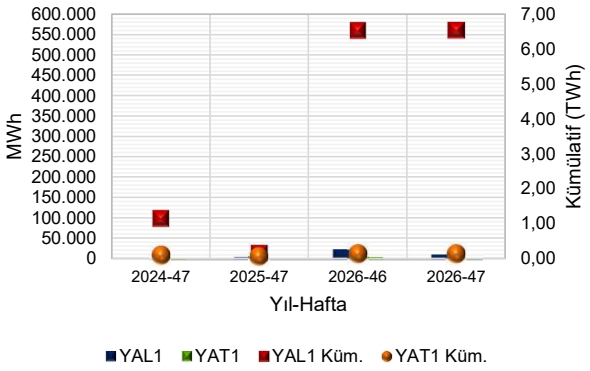

Şekil 28: YAL1 ve YAT1 Talimatlarının 100 MWh ve 1.000 MWh'i Geçtiği Saat Sayısı

